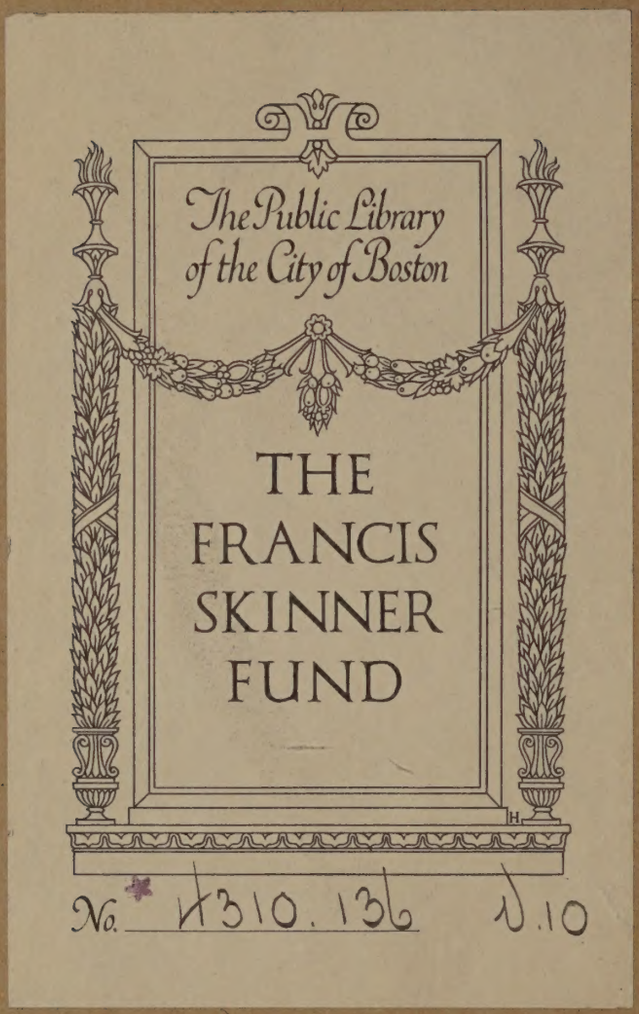

No. H310.136 v.10

Skinner
May 27. 1926
A
cont. 3 vols.
4810.136
V. 10

KOPF EINES JUNGEN MAEDCHENS MIT TAETOWIERTER STIRNE.

LICHTDRUCK VON W. NEUMANN UND CO., BERLIN SW. 68.

KOEPFE VON JUNGEN MAEDCHEN, A. NACH EINEM ABGUSSE, ORIGINAL IN LONDON, B. UND C. IN BERLIN.

TAFEL 52.

LICHTDRUCK VON W. NEUMANN UND CO., BERLIN SW. 68.

WEIBLICHER KOPF MIT HAUBE AUS PERLENGEFLECHT.

LICHTDRUCK VON W. NEUMANN UND CO., BERLIN SW. 68.

WEIBLICHE KOEPFE, A. UND C., B. UND D. JE DERSELBE KOPF.

LICHTDRUCK VON W. NEUMANN UND CO., BERLIN SW. 68

KOEPFE VON EINGEBORNEN.

TAFEL 55.

LICHTDRUCK VON W. NEUMANN UND CO., BERLIN SW. 68.

A. UND C. SEITEN- UND VORDERANSICHT EINES MAENNLICHEN, B. UND D. EINES WEIBLICHEN KOPFES.

LICHTDRUCK VON W. NEUMANN UND CO., BERLIN SW. 68.

KOEPFE VON KINDERN.

TAFEL 57.

LICHTDRUCK VON W. NEUMANN UND CO., BERLIN SW. 68.

SEITENANSICHTEN DER BEIDEN KINDERKOEPFE VON TAFEL 57.

TAFEL 58.

LICHTDRUCK VON W. NEUMANN UND CO., BERLIN SW. 68.

GROSSER KOPF MIT HAUBE AUS PERLENGEFLECHT MIT FLUEGELFOERMIGEN AUFSAETZEN UND SCHLAEFENBUEGELN.

LICHTDRUCK VON W. NEUMANN UND CO., BERLIN SW. 68.

VERZIERTE RANDLEISTEN VON KOEPFEN, VGL. TAFEL 59.

LICHTDRUCK VON W. NEUMANN UND CO., BERLIN SW. 68.

VIER VERSCHIEDENE KOEPFE MIT REICHEM PERLSCHMUCK.

LICHTDRUCK VON W. NEUMANN UND CO., BERLIN SW. 68.

ZWEI KOEPFE MIT ZIPFELFOERMIGEN MUETZEN AUS PERLENGEFLECHT.

LICHTDRUCK VON W. NEUMANN UND CO., BERLIN SW. 68.

ZWEI KOEPFE VON FRAUEN, C. HINTERANSICHT VON A.

TAFEL 63.

LICHTDRUCK VON W. NEUMANN UND CO., BERLIN SW. 68.

KOPF MIT SCHLANGEN UND VOEGELN.

TAFEL 64.

LICHTDRUCK VON W. NEUMANN UND CO., BERLIN SW. 68.

A. UND C. KOPF EINES RACHITISCHEN MAEDCHENS MIT EINGESUNKENER NASE.
B. UND D. FRATZENARTIGER KOPF UNBEKANNTER BEDEUTUNG.

LICHTDRUCK VON W. NEUMANN UND CO., BERLIN SW. 68.

AUFSAETZE IN DER ART VON TURBANGEWINDEN.

TAFEL 66.

LICHTDRUCK VON W. NEUMANN UND CO., BERLIN SW. 68.

KRIEGER MIT SCHWERT UND BOGEN.

LICHTDRUCK VON W. NEUMANN UND CO., BERLIN SW. 68.

VORDER- UND SEITENANSICHT EINES KOENIGS.

LICHTDRUCK VON W. NEUMANN UND CO., BERLIN SW. 68.

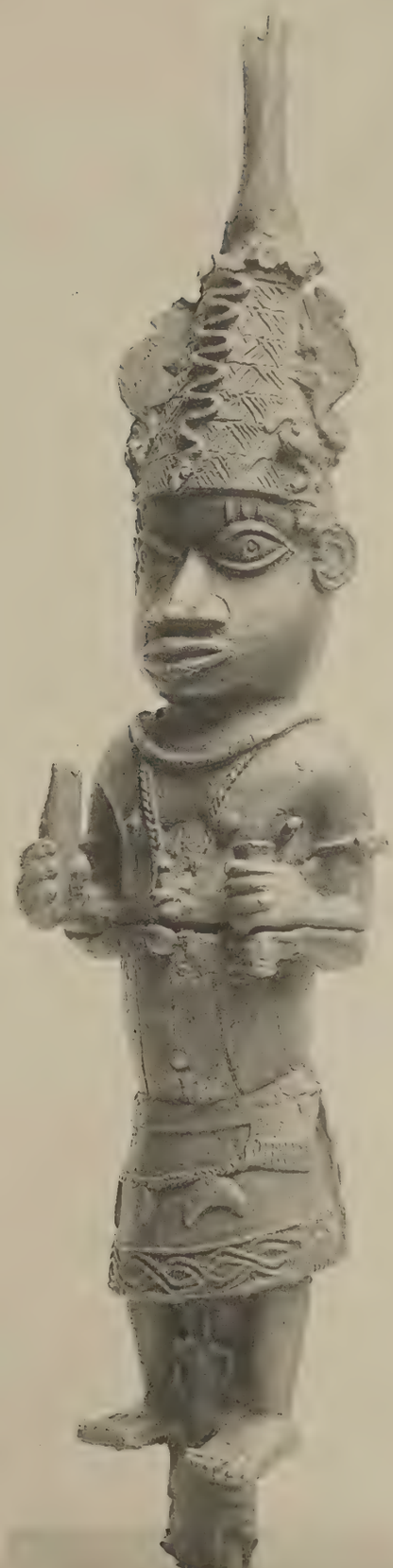

FIGUR MIT STEINBEIL.

LICHTDRUCK VON W. NEUMANN UND CO., BERLIN SW. 68.

WEIBLICHE FIGUR.

LICHTDRUCK VON W. NEUMANN UND CO., BERLIN SW. 68.

EUROPAEER MIT FLINTE.

TAFEL 71.

LICHTDRUCK VON W. NEUMANN UND CO., BERLIN SW. 68.

EINGEBORNER MIT BLASHORN, FLASCHE AUS ERZ MIT NEGERKOEPFEN

LICHTDRUCK VON W. NEUMANN UND CO., BERLIN SW. 68.

EINGEBORNER MIT FEDERHELM AUF EINEM MAULTIERE.

LICHTDRUCK VON W. NEUMANN UND CO., BERLIN SW. 68.

MENSCHLICHE FIGUR MIT DEM KOPFE EINES WELSES.

LICHTDRUCK VON W. NEUMANN UND CO., BERLIN SW. 68.

PANTHER AUS ERZ.

TAFEL 75.

LICHTDRUCK VON W. NEUMANN UND CO., BERLIN SW. 68.

ZWEI HAEHNE AUS ERZ.

TAFEL 76.

LICHTDRUCK VON W. NEUMANN UND CO., BERLIN SW. 68.

VIER KOEPFE VON GROSSEN SCHLANGEN AUS ERZ.

LICHTDRUCK VON W. NEUMANN UND CO., BERLIN SW. 68.

DIE VIER SCHLANGENKOEPFE VON TAFEL 77 IN SEITENANSICHT.

TAFEL 78.

LICHTDRUCK VON W. NEUMANN UND CO., BERLIN SW. 68.

KOENIG MIT SZEPTER UND STEINBEIL, VON ZWEI BEGLEITERN GESTUETZT,
AUF DER SOCKELLEISTE ZWEI ENTHAUPTETE.

LICHTDRUCK VON W. NEUMANN UND CO., BERLIN SW. 68.

SEITENANSICHT DER TAFEL 79 ABGEBILDETEN GRUPPE.

LICHTDRUCK VON W. NEUMANN UND CO., BERLIN SW. 68.

KOENIG MIT SZEPTER UND STEINBEIL, AUF EINEN KNABEN UND EIN MAEDCHEN GESTUETZT.

LICHTDRUCK VON W. NEUMANN UND CO., BERLIN SW. 68.

GRUPPE MIT DARSTELLUNG DER ERSCHIESSUNG EINES GEFESSELTEN EINGEBORNEN DURCH EINEN EUROPAEER.

LICHTDRUCK VON W. NEUMANN UND CO., BERLIN SW. 68.

KOENIGIN MIT ACHT BEGLEITERINNEN.

LICHTDRUCK VON W. NEUMANN UND CO., BERLIN SW. 68

GRUPPE MIT DARSTELLUNG EINES FESTLICHEN AUFZUGES.

LICHTDRUCK VON W. NEUMANN UND CO., BERLIN SW. 68.

OBEN GRUPPE MIT PANTHERN UND ELEPHANTEN, UNTEN FESTLICHER AUFZUG.

LICHTDRUCK VON W. NEUMANN UND CO., BERLIN SW. 68

FRAUEN MIT KLANGFIGUREN.

TAFEL 86.

LICHTDRUCK VON W. NEUMANN UND CO., BERLIN SW. 68.

GROSSE GEFAESSE AUS ERZ.

LICHTDRUCK VON W. NEUMANN UND CO., BERLIN SW. 68.

WASSERKANNE AUS ERZ, VORDER- UND SEITENANSICHT, DECKEL ERGAENZT.

LICHTDRUCK VON W. NEUMANN UND CO., BERLIN SW. 68.

LINKS AMPELFOERMIGES, RECHTS CYLINDRISCHES GEFAESS AUS ERZ, VERGL. TAFEL 104.

LICHTDRUCK VON W. NEUMANN UND CO., BERLIN SW. 68.

DECKELKISTE AUS ERZ IN DER FORM EINES EINGEBORNENHAUSES,
VORDER- UND HINTERANSICHT.

LICHTDRUCK VON W. NEUMANN UND CO., BERLIN SW. 68.

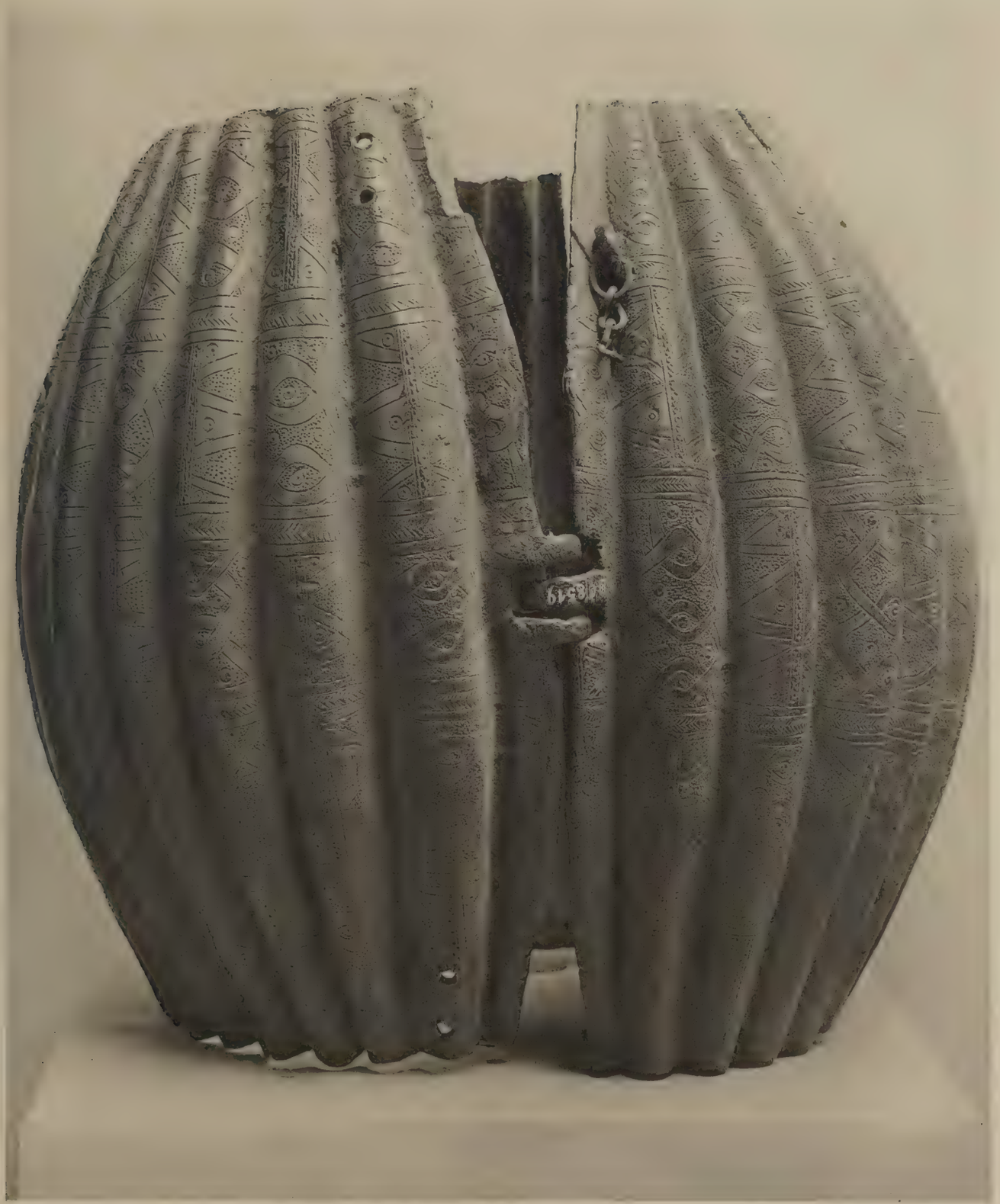

MANTELSTUECKE AUS ERZ, VIELLEICHT ZUR VERKLEIDUNG EINER HOELZERNEN TONNE

LICHTDRUCK VON W. NEUMANN UND CO., BERLIN SW. 68.

ZWEI ANSICHTEN EINES CYLINDRISCHEN UNTERSATZES MIT HINRICHTUNGSSZENEN.

LICHTDRUCK VON W. NEUMANN UND CO., BERLIN SW. 68.

VORDER- UND SEITENANSICHT EINES CYLINDRISCHEN UNTERSATZES
MIT WEIBLICHEN FIGUREN.

TAFEL 93.

LICHTDRUCK VON W. NEUMANN UND CO., BERLIN SW. 68.

VIERECKIGE GLOCKEN.

LICHTDRUCK VON W. NEUMANN UND CO., BERLIN SW. 68.

RUNDE GLOCKEN UND SCHELLEN.

LICHTDRUCK VON W. NEUMANN UND CO., BERLIN SW. 68.

MENSCHLICHE MASKEN ALS GUERTELSCHMUCK.

LICHTDRUCK VON W. NEUMANN UND CO., BERLIN SW. 68.

TIERMASKEN ALS GUERTELSCHMUCK.

LICHTDRUCK VON W. NEUMANN UND CO., BERLIN SW 68.

SCHMUCKPLATTEN.

LICHTDRUCK VON W. NEUMANN UND CO., BERLIN SW. 68.

CYLINDRISCHE ARMBAENDER, D. GETRIEBEN, DIE ANDEREN GEGOSSEN.

LICHTDRUCK VON W. NEUMANN UND CO., BERLIN SW. 68.

GEGOSSENE ARMRINGE.

LICHTDRUCK VON W. NEUMANN UND CO., BERLIN SW. 68.

ARM- UND GELDRINGE.

LICHTDRUCK VON W. NEUMANN UND CO., BERLIN SW. 68.

LINKS SZEPTERARTIGE STAEBE, RECHTS GRIFFE VON C., D. UND E.

LICHTDRUCK VON W. NEUMANN UND CO., BERLIN SW. 68.

OBEN GEFAESS, ANHAENGER UND BESCHLAG VON DER MUENDUNG EINES BLASHORNES, UNTEN PRUNKSCHLUESSEL.

LICHTDRUCK VON W. NEUMANN UND CO., BERLIN SW. 68.

A. GELDRING, B. BIS D. BRUCHSTUECKE VON GEFAESSEN, E. BODEN VON 89 B, DARUNTER DECKEL ZU 103 A, DANEBEN ZIERSCHEIBE, RECHTS BODEN VON 89 A.

LICHTDRUCK VON W. NEUMANN UND CO., BERLIN SW. 68.

GLOCKEN UND MESSER.

LICHTDRUCK VON W. NEUMANN UND CO., BERLIN SW. 68

LINKS KLANGSTAEBE (?), RECHTS VON GRUPPEN ABGEBROCHENE FIGUREN.

TAFEL 106.

LICHTDRUCK VON W. NEUMANN UN D CO., BERLIN SW. 68.

OBEN FLASCHE, BECHER, VOGELFUSS, UNTEN KOPF AUS HOLZ MIT KUPFER BESCHLAGEN, NEUERE FIGUR AUS ERZ, EISERNER STAB MIT VOEGELN.

LICHTDRUCK VON W. NEUMANN UND CO., BERLIN SW. 68.

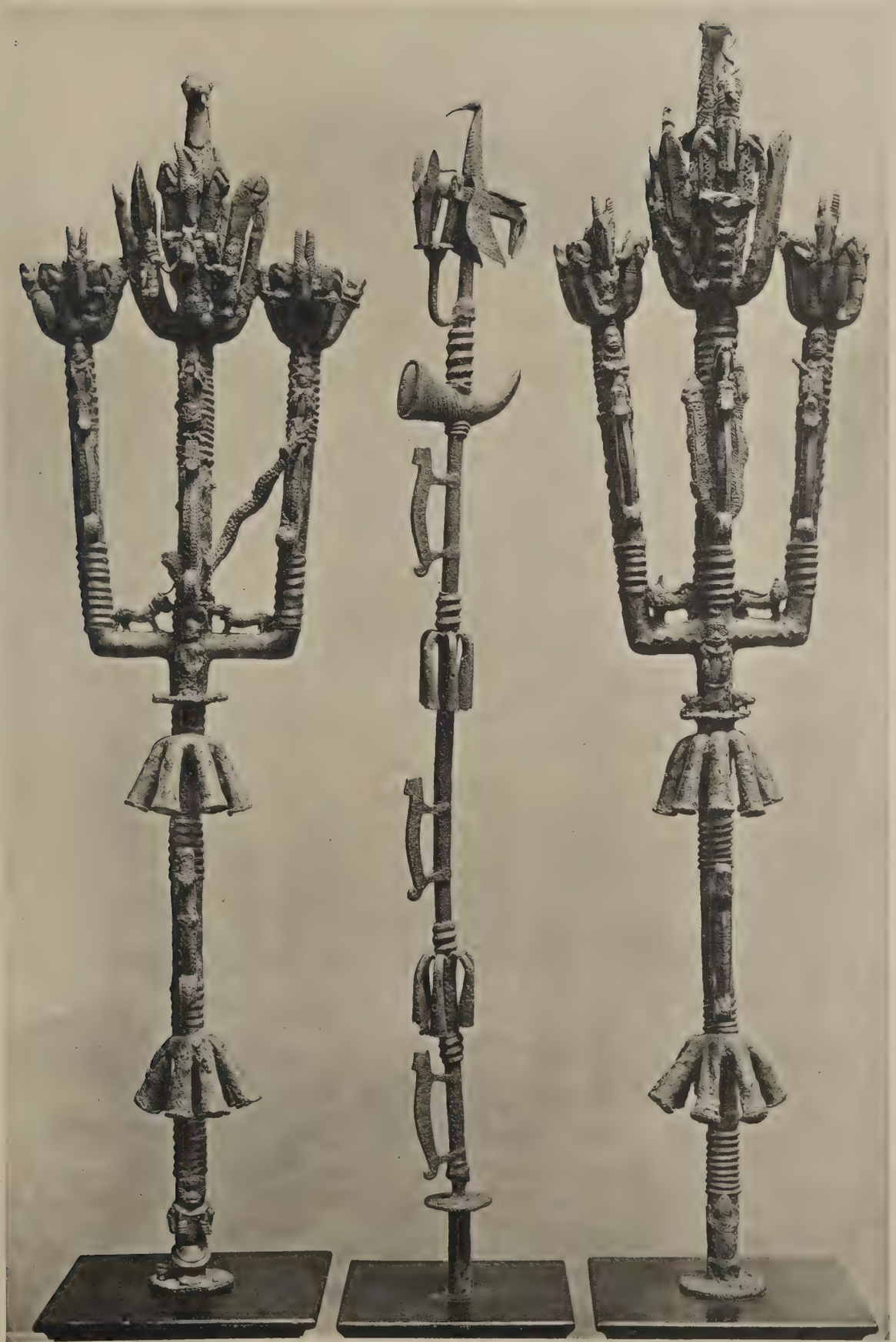

PRUNKSTAENDER AUS EISEN GESCHMIEDET UND MIT ERZ UEBERFANGEN.

LICHTDRUCK VON W. NEUMANN UND CO., BERLIN SW. 68.

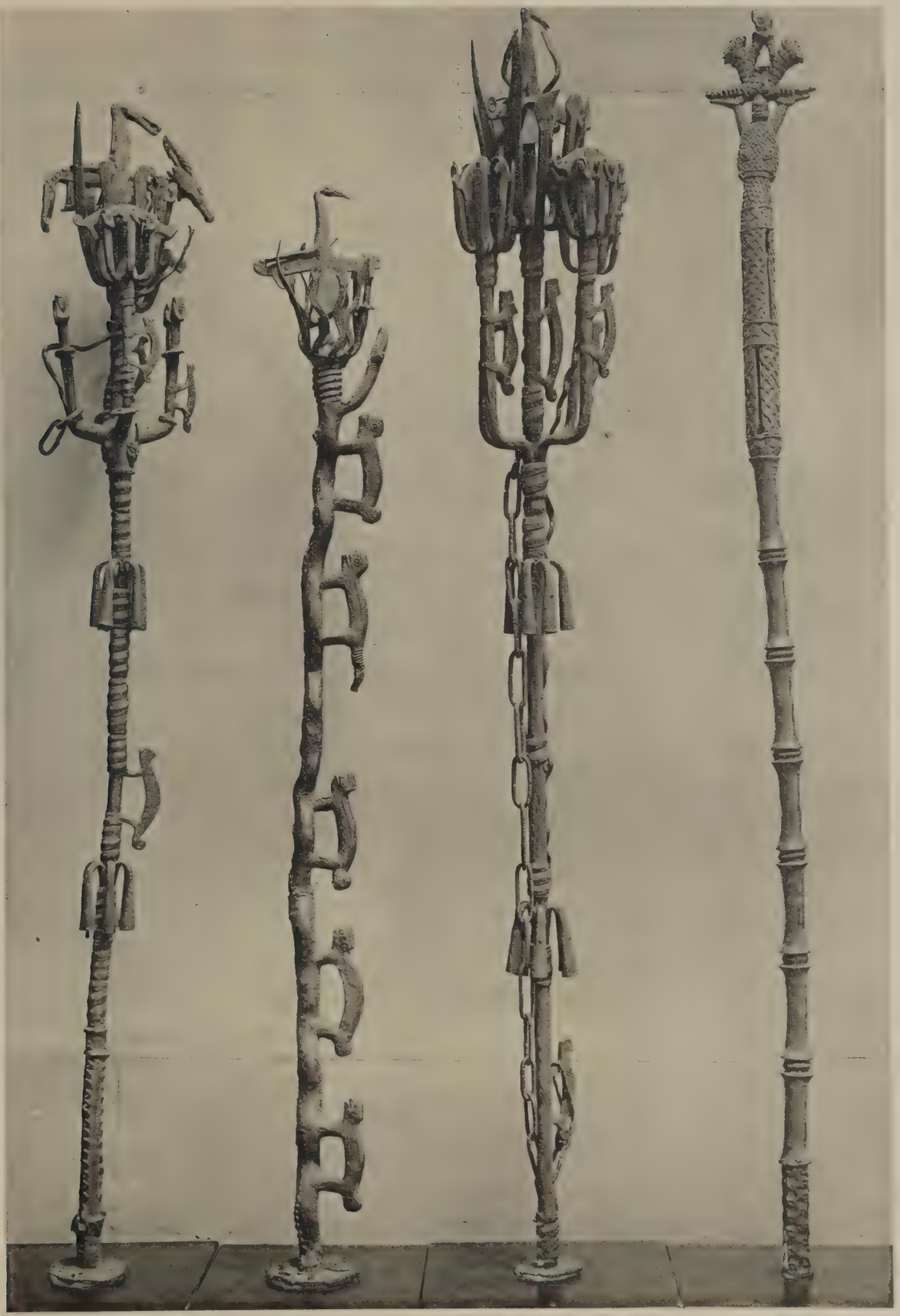

PRUNKSTAENDER AUS EISEN GESCHMIEDET, TEILWEISE MIT ERZ UEBERFANGEN.

LICHTDRUCK VON W. NEUMANN UND CO., BERLIN SW. 68.

PRUNKSTAENDER, A. UND C. MIT STAMMBAEUMEN.

LICHTDRUCK VON W. NEUMANN UND CO., BERLIN SW. 68.

OBERES ENDE DES PRUNKSTAENDERS AUF TAFEL 108 C.

LICHTDRUCK VON W. NEUMANN UND CO., BERLIN SW. 68.

OBERES ENDE DES STAMMBAUMS AUF TAFEL 110 C.

LICHTDRUCK VON W. NEUMANN UND CO., BERLIN SW. 68.

GESCHNITZTE ELEPHANTENZAEHNE.

TAFEL 113.

LICHTDRUCK VON W. NEUMANN UND CO., BERLIN SW. 68.

DAEMONISCHES WESEN VON DEM TAFEL 113D ABGEBILDETEN ELEPHANTENZAHN.

LICHTDRUCK VON W. NEUMANN UND CO., BERLIN SW. 68.

ELEPHANTENZAEHNE, DER LINKE MIT DEM REITER NICHT AUS BENIN SELBST STAMMEND.

TAFEL 115.

LICHTDRUCK VON W. NEUMANN UND CO., BERLIN SW. 68.

SIGNALHOERNER, A. UND B. MUNDSTUECKE VON D. UND C.

LICHTDRUCK VON W. NEUMANN UND CO., BERLIN SW. 68.

GERAETE AUS ELFENBEIN.

LICHTDRUCK VON W. NEUMANN UND CO., BERLIN SW. 68.

ARMBAENDER AUS ELFENBEIN.

TAFEL 118.

LICHTDRUCK VON W. NEUMANN UND CO., BERLIN SW. 68.

GEFAESSE AUS ELFENBEIN.

LICHTDRUCK VON W. NEUMANN UND CO., BERLIN SW. 68.

KELCHE AUS ELFENBEIN.

TAFEL 120.

LICHTDRUCK VON W. NEUMANN UND CO., BERLIN SW. 68.

GEFAESSE AUS ELFENBEIN.

TAFEL 121.

LICHTDRUCK VON W. NEUMANN UND CO., BERLIN SW. 68.

ELFENBEINBUECHSE IN FORM EINES ANTILOPENKOPFES, CHAMAELEON.

TAFEL 122.

LICHTDRUCK VON W. NEUMANN UND CO., BERLIN SW. 68.

HINRICHTUNGSBLOCK (?) AUS HOLZ, VON VORN UND VON HINTEN GESEHEN.

LICHTDRUCK VON W. NEUMANN UND CO., BERLIN SW. 68.

GESCHNITZTE HOLZPLATTEN VON TISCHARTIGEN GERAETEN.

LICHTDRUCK VON W. NEUMANN UND CO., BERLIN SW. 68.

MODERNE GUSSARBEITEN VON OBER-GUINEA.

LICHTDRUCK VON W. NEUMANN UND CO., BERLIN SW. 68

MODERNE GUSSARBEITEN VON OBER-GUINEA.

LICHTDRUCK VON W. NEUMANN UND CO., BERLIN SW. 68.

SEITEN- UND VORDERANSICHT EINER HOLZFIGUR DER BALUBA.

LICHTDRUCK VON W. NEUMANN UND CO., BERLIN SW. 68.

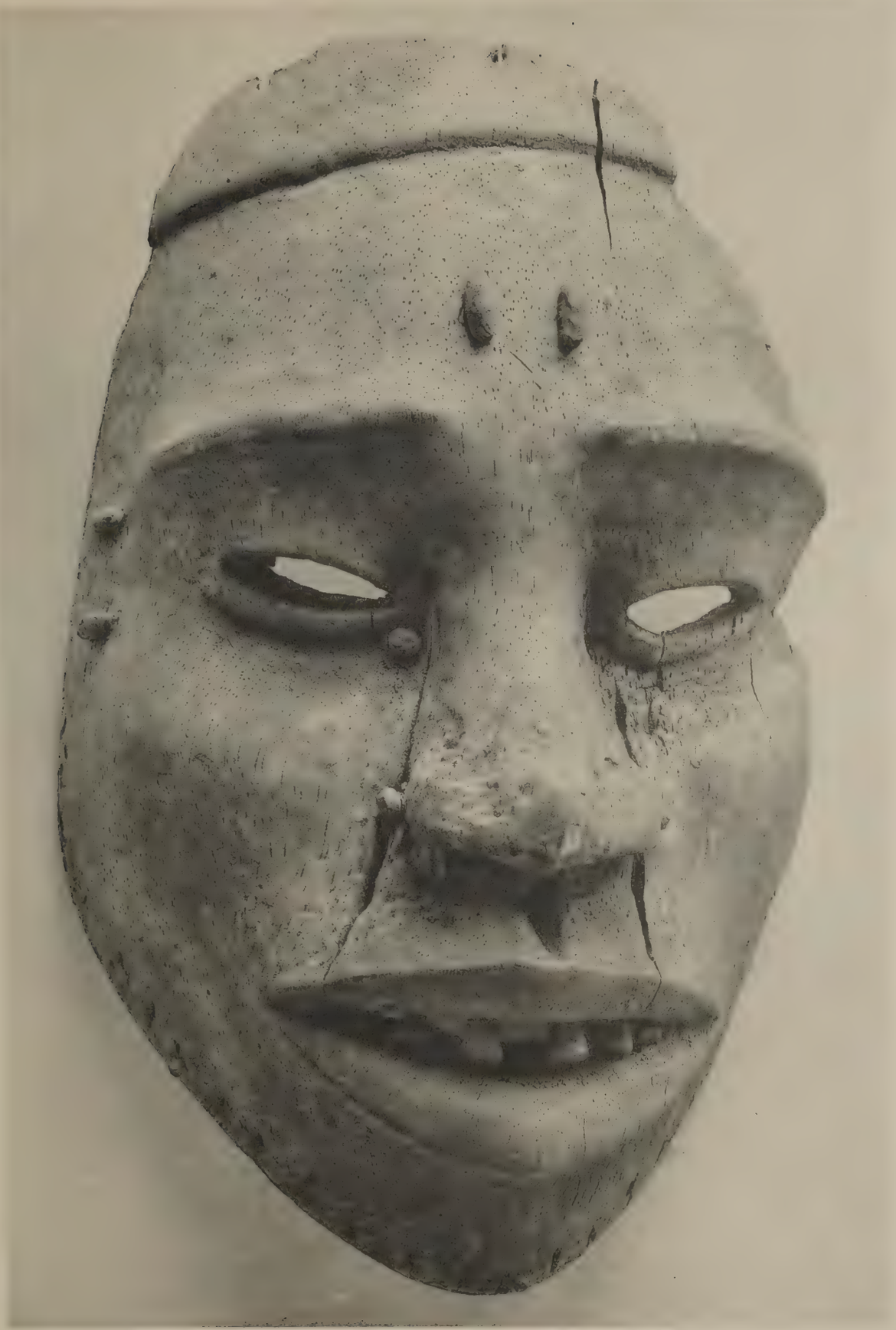

HOELZERNE MASKE DER EKOI.

LICHTDRUCK VON W. NEUMANN UND CO., BERLIN SW. 68.

PLATTE MIT KAMPF- ODER OPFERSZENEN, BENIN, ORIGINAL IN HAMBURG.

LICHTDRUCK VON W. NEUMANN UND CO., BERLIN SW. 68.